3

GORDON

KAYIP ÜLKE

GORDON

VİLLİ YAŞITLARINDAN ÇOK FARKLI BİR ÇOCUKTUR. AİLESİ ONUN GELECEĞİ GÖREN ÜSTÜN YETENEĞİNİ KISA ZAMANDA FARKETMİŞ AMA NE YAZIK Kİ VİLLİ'Yİ ÇOK KÜÇÜK YAŞTA ÖKSÜZ BIRAKMIŞLARDI.

NAŞIL OLUYOR DA GEÇMİŞİ, ÇOK UZAK YERLERİ YANI BAŞIMDAYMIŞ GİBİ GÖREBİLİYORUM?!
BELKİ DE ZAMAN VE YER KAVRAMININ SÖZ KONUSU OLMADIĞI BÜYÜK BİR HAFIZA BANKASI VAR. VE ORADA HER ŞEY BİLİNİYOR YİLLİ..
NE? NEREDE, DR. ZARKOF?
ÇEVREMİZDE.. HER YERDE OLABİLİR... TIPKI ELEKTRİK GİBİ!
SEN * FİŞİ TAKIP * ORADAKİ BİLGİLERİ KULLANIYOR OLABİLİRSİN...
ÇOCUKLAR BENİMLE ALAY EDİYORLAR. PROFESÖRLER BİR SÜRÜ SORU SORUP YALANCI OLUP OLMADIĞIMI ANLAMAYA ÇALIŞIYORLAR.. ONLARA GERÇEĞİ GÖSTERMEMİŞ MİYDİK?
TABİİ!! AMA YETERLİ BİR AÇIKLAMA YAPAMADIKLARI İÇİN KAFALARI KARIŞIYOR!

ONLAR BİZE İNANMAYA HAZIR OLANA KADAR ÇALIŞMALARIMIZ ARAMIZDA KALACAK, TAMAM MI VİLLİ ?
PEKİ ! AYAKKABILARIMI ÇIKARIR ÇIKARMAZ TEKRAR ATLANTIS'E GİTMEĞE HAZIR OLACAĞIM...
VİLLİ AYAKKABILARINI ÇIKARIP SEDİRE UZANDI VE GÖZLERİNİ KAPADI..
YÜKSELMEYE BAŞLADI GORDON ! TRANS HALİNE GEÇİYOR !..
ŞİMDİ, VİLLİ... ÇOK GERİLERE, ATLANTİS DENEN YERE GİTMENİ İSTİYORUM !.
ATLANTİS Mİ ? O EFSANELERDE GEÇEN ADI ! ASLINDA BURAYA ELİRAM DENİYOR !..

VİLLİ'NİN BEYNİ Dr. ZARKOF'UN İSTEDİĞİ BİLGİLERİ TOPLUYORDU...
ATLANTİS DİYE BİR YER BİLMİYORLAR. AMA EURAM YAZISINI NET OLARAK GÖREBİLİYORUM...
ORASI BİR ÜLKE Mİ, YOKSA BİR KITA MI, VİLLİ ?
EURAM, AVRUPA İLE AMERİKA'NIN BİR ZAMANLAR BİR-LEŞİK OLDUĞU BÜYÜK BİR KITA.. BÜYÜK AFETTEN ÖNCE...
EURAM
YANİ KOSKOCAMAN BİR KITANIN YOK OLDUĞUNU MU SÖY-LÜYORSUN ? NASIL ?
SİZE, ATLANTİS ADINI VERDİĞİNİZ BU YER HAKKINDA DAHA ÖNCE DE BİR SÜRÜ BİLGİ VERMİŞTİM !..
PİRAMİTLERİ, KARŞIT-ÇEKİM MAKİNELERİ OLAN, İNSANLARIN BULUTLAR ÜZERİNDE YÜRÜDÜĞÜ BİR ÜLKE...

"GÜNEŞTEN ENERJİ, YERALTINDAN ISI SAĞLIYOR-LARDI..."
" AMA BİRDEN HER ŞEY SONA ERDİ... "
KOCA BİR KITA NASIL PARÇALANIP BATABİLİR, VİLLİ ? BUNUN SEBEBİ NEYDİ ?
BİRÇOK SE-BEP VARDI... AMA EN ÖNEM-LİSİ, İKLİM KOŞULLARININ ANİ DEĞİŞ-MESİYDİ...
"ÖNCE HER YERİ BUZLAR KAPLADI. ARDINDAN DEPREMLER OLDU... EN SONUNDA İSE SELLER, HER ŞEYİ ALIP GÖTÜRDÜ!."

DEPREMLERDEN SONRA SANKİ GÖK DELİNMİŞTİ. SULAR; AYAKTA KALAN NE VARSA HEPSİNİ YIKTI..
TRANS HALİNDE OLAN VİLLİ, EURAM (ATLANTIS)IN SON GÜNLERİNİ ANLATMAYA DEVAM ETTİ...
HİÇ KURTULAN OLMADI MI ? ONLARDAN HİÇ BİR İZ KALMADI MI?
KURTULAN OLDU TABİİ.! DENİZ ALTI KOLONİLERİNDE!
DOĞRUSUNU SÖYLEMEK GEREKİRSE, BUGÜN HÂLÂ YAŞIYORLAR!..
VİLLİ, SANIRIM İYİ ANLAYAMADIM!..
TEKRAR EDİYORUM. EURAM BATTIĞI ZAMAN BİRKAÇ DENİZ ALTI KOLONİSİ VARDI!..
ONLARA BİR ŞEY OLMADI VE BUGÜN HÂLÂ YAŞIYORLAR!..

" ATLANTISLİLERİN" SOYUNDAN GELEN İNSANLAR! ŞİMDİ NEREDELER, VİLLİ? ONLARI NASIL BULABİLECEĞİMİZİ SÖYLEYEBİLİR MİSİN?
DENİZİN TAA... DİBİNDE! "SARGASSO DENİZİ" ADINI SEÇEBİLİ-YORUM..!
VİLLİ'NİN SÖYLEDİKLERİ ÇOK ŞAŞIRTICIYDI. BATIK KITADAN KURTULAN BAZI İNSANLARIN HÂLÂ YAŞADIĞINI İLERİ SÜRÜYORDU...
DENİZ ALTI KOLONİLERİ BİR DAHA YER KABUĞUNA HİÇ GÜNENEMEDİLER!..
YÜZYILLARDAN BERİ DENİZ HAYATINA ALIŞTILAR!..
ŞİMDİ HEM HAVA SOLUYOR, HEM DE SU İÇİNDE YAŞAYABİLİYORLAR. ISINMA VE AYDINLANMA İÇİN GÜNEŞ ENERJİSİNDEN YARARLANIYORLAR...
VE... AYY... BAŞIM.. BAŞIM AĞRIYOR... ARAYA PARAZİT GİRDİ...

NE OLDU BANA ? BAŞIM FENA HALDE AĞRIYOR !..
KAYIP DENİZ ALTI KOLONİSİNİ NEREDE BULABİLECEĞİMİZİ SÖYLÜYORDUN... HATIRLADIN MI ?
SONRA PARAZİTTEN SÖZ ETTİN ..!
EVET ! AKLIMDA KALAN TEK ŞEY O BERBAT PARAZİT... ANLARSINIZ YA... SANKİ BİRİ RADYOYLA OYNUYORMUŞ GİBİ...
NE DERSİN GORDON ? ACABA İNSANOĞLUNUN EVRİMİ, KARADA VE DENİZDE OLMAK ÜZERE İKİ YOLDAN MI GELİŞTİ ?..
KİMBİLİR ? BELKİ HER İKİSİNİN DE KÖKÜ ATLANTİS'TEN GELİYOR OLABİLİR... ŞİMDİYE KADAR VİLLİ HİÇ YANILMADI !..

BU SIRADA DENİZİN İKİ MİL ALTINDA..
NASIL OLUR ? BİNLERCE YILDIR GÜVENLİĞİMİZ KONUSUNDA HİÇ BİR SORUNUMUZ OLMADI!..
YUKARDAKİLER DE BİLİMDE İLERLİYORLAR. GÜÇLÜ BİR BEYİNİN BİZİMLE BAĞLANTI KURMAYA ÇALIŞTIĞINA EMİNİM.!
BİNLERCE YILDAN BERİ YERYÜZÜNDEKİ DOSTLARIMIZDAN İLERİ BİR DÜZEYDE YAŞIYORUZ. ONLARIN İLKELLİKTEN YAVAŞ YAVAŞ SIYRILMALARINI İZLEDİK...
DOĞRU! BİZİM İZİMİZİ TAMAMEN KAYBETMİŞLERDİ!.
DOĞRU VEYA YANLIŞ HER ŞEYE YENİDEN BAŞLAMALARI GEREKİYORDU! BİZ ONLARDAN AYRI YAŞAMAYA KARAR VERDİK VE BİZİ BULMALARINI İSTEMİYORDUK!..
AMA ŞİMDİ ZİHİNSEL GÖRÜNTÜLERİ OKUMAYA BAŞLADILAR! BİZİM DE DÜNYALI OLDUĞUMUZU ÖĞRENDİKLERİ ZAMAN NE YAPACAĞIZ ?

AYNI ANDA YER KABUĞUNUN ÜSTÜNDE...
İŞTE BERMUDA ÜÇGENİ, GORDON! ÜNLÜ DENİZ MEZARI..!..
VİLLİ'YE GÖRE AŞAĞIDA BATIK GEMİLERDEN BAŞKA ŞEYLER DE VAR!..
GÖRDÜN MÜ? YERİMİZİ NEREDEYSE TESPİT EDECEKLER!..
ARTIK ELİMİZ KOLUMUZ BAĞLI DURAMAYIZ!..
BU SIRADA VİLLİ KIYIDA YİNE TRANS HALİNDEYDİ...
SENİ GÖRÜYORUM, GORDON! ROTANIZI DOĞU 293'E ÇEVİRİN!
...VE TALİMATLARI TELSİZ YOLUYLA GEMİYE ULAŞIYORDU...
GÜZEL! ŞİMDİ İKİ MİL DAHA VE.. "BZZ.. TRITT.."

BIRISI HATLARIMIZI KARIŞTIRIYOR!
AMA ÖĞRENMEK İSTEDİĞİMİZİ ÖĞRENDİK. ARTIK DALABİLİRİZ!
VİLLİ'NİN SÖYLEDİĞİ DERİNLİKTE BU SÜPER DENİZALTININ DAYANACAĞINDAN ŞÜPELİYİM.
EĞER İNEMEZSEK, CASUS ROBOT GÖNDERİRİZ!
YANİ KAYIP ÜLKE ORADAYSA, NE YAPIP YAPAR İZİNİ BULABİLİRİZ...
DENİZİN DİBİNE İNDİK BİLE! AMA HENÜZ İKİ MİL KATETMİŞ DEĞİLİZ...
VİLLİ İLK KEZ YANILIYOR!

BELKİ DE YANILMADI! ŞU DERİN YARIĞI GÖRÜYOR MUSUN? DEMEK HENÜZ DİBE ULAŞAMAMIŞIZ, GORDON?
FAKAT BU ÇOK DAR BİR YARIK. ÜSTELİK ÇOK DA KARANLIK!..
İSTERSEN ÖNCE CASUS ROBOT GÖNDERİP BİR ÖN ARAŞTIRMA YAPALIM, GORDON!?
ZARKOF! AŞAĞIYA İNİYORUZ!.
SANKİ BİRİ BİZİ ÇEKİYOR!..

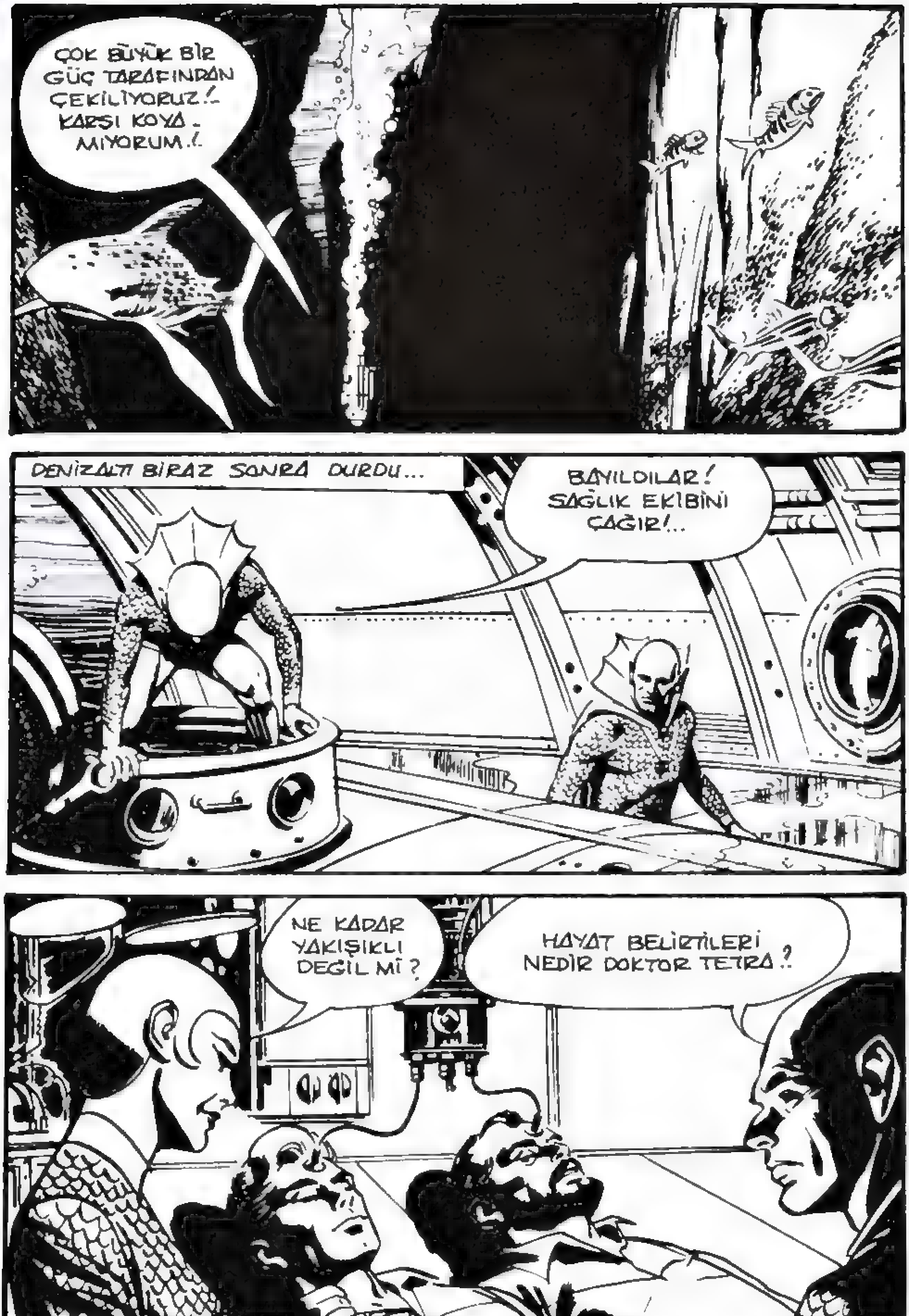
ÇOK BÜYÜK BİR GÜÇ TARAFINDAN ÇEKİLİYORUZ!.. KARŞI KOYAMIYORUM.!.
DENİZALTI BİRAZ SONRA DURDU...
BAYILDILAR! SAĞLIK EKİBİNİ ÇAĞIR!..
NE KADAR YAKIŞIKLI DEĞİL Mİ ?
HAYAT BELİRTİLERİ NEDİR DOKTOR TETRA ?

ANİ VE YÜKSEK BASINCIN ETKİSİYLE BAYILMIŞ OLAN KAHRAMANLARIMIZ YERYÜZÜNDE OLMAYAN ÜSTÜN BİR TIP MERKEZİNE ALINMIŞLARDI...
BELİRTİLER... HAA, EVET! ÇOK İYİ! İKİSİ DE GAYET İYİ.!
BİRDEN ARTAN BASINÇ SONUCU BAYILMIŞLAR! BİRKAÇ DAKİKA SONRA KENDİLERİNE GELİRLER.!.
ÇOK GEÇMEDEN..
EPEY UYUDUNUZ, AMA ARTIK HİÇ BİR RAHATSIZLIĞINIZ KALMADI.!.
NEREDEYİZ? NİYE ELBİSELERİMİZİ DEĞİŞTİRDİNİZ?..
EURAM'DASINIZ! DÜNYANIN ALTINCI KITASI... TABİİ OKYANUS DİBİNDEKİ..
BURASI SİZİN YENİ EVİNİZ! YAKINDA BU GİYSİLERE DE ALIŞACAKSINIZ!..

DAHA SONRA YEMEKTE...
GORDON, Dr. ZARKOF! SİZLERİ TANIMAK NE BÜYÜK BİR ZEVK!.
BAŞARILARINIZIN ÇOĞUNU YAKINDAN İZLEDİK!.
İLTİFAT EDİYORSUNUZ...
HEP BİZİ KEŞFEDECEK KİŞİLERİN SİZ OLMANIZDAN KORKMUŞUMDUR!.
PEKİ ŞİMDİ BU GERÇEKLEŞTİĞİNE GÖRE, BİZİ BURADA TUTMAYI DÜŞÜNMÜYORSUNUZDUR UMARIM. BURADA KALAMAYIZ. BİR YOLUNU BULUP TEKRAR YÜZEYE ÇIKMAMIZ GEREK!.
İNSANOĞLU AYNI KÖKTEN GELEN İKİ DAL OLARAK EVRİMİNİ TAMAMLADI. BİRİ YERYÜZÜNE YERLEŞTİ, DİĞERİ İSE DENİZİN ALTINA!
SİZ DÜNYANIN TEK HAKİMİ OLDUĞUNUZA İNANIYORSUNUZ!.

SIZE NE KADAR İLERİ DÜZEYDE BİR TOPLUM OLDUĞUMUZU GÖSTERECEĞİM, DÜNYALI KARDEŞLERİM!..
SİZİN MUTLU DÜZENİNİZİ BOZACAĞIMIZDAN KORKTUĞUNUZ İÇİN Mİ SAKLANIYORSUNUZ ?
BİZ FAZLA ÇOĞALMADIK. DÜNYA NİMETLERİNDE DE GÖZÜMÜZ YOK. YAKIT KULLANMIYORUZ!..
SADECE GÜNEŞTEN VE MANYETİK DALGALARDAN YARARLANIYORUZ!..
DENİZ ALTI DÜNYAMIZI BU HALİYLE ÇOK SEVİYORUZ...
O HALDE BİLGİLERİNİZİ BİZİMLE PAYLAŞIN! BİZ DE ÇOK ŞEY ÖĞRENMEK İSTİYORUZ!..
AH, EVET! AMERİKAN YERLİLERİ DE BİR ZAMANLAR AYNI ŞEYİ DÜŞÜNDÜLER! AMA SONRADAN BAŞLARINA GELENLERİ BİLİYORSUNUZ!..

GORDON, SANA KIZIM DR. TETRA'YI TANIŞTIRAYIM.!.
EVET, BURAYA GELDİĞİMİZDE BİZE 'Nİ BAKMIŞTI...
KIZINIZ BAŞARILI BİR DOKTOR!
DAN BARRY
BOB FUJITANI
BUNA EMİNİM! ÇOK GENÇ OLMASINA RAĞMEN İŞİNİN EHLİDİR.!.
BIRAK BABA, BEN KENDİMİ TANITMASINI BİLİRİM! BU BENİM GELECEĞİMİ İLGİLENDİRİYOR.!.
?!
BABAM BENİM YABANCI MERAKLISI OLDUĞUMU SÖYLER.!.
YANİ?..
DEĞİŞİK VE YABANCI OLAN HER ŞEY İLGİMİ ÇEKER!..

DAHA İLK KARŞILAŞTIĞIMIZ ANDA ANLADIM Kİ...
... SENİ BANA KADER GÖNDERDİ, GORDON..!
SÖZLERİN GURURUMU OKŞUYOR DOKTOR TETRA. AMA GERÇEK BİR İLİŞKİ KURABİLECEK KADAR ÇOK KALMAYACAĞIZ BURADA!
AKSİNE KALACAKSIN, GORDON!..
BENDE ÖYLE BİR GÜÇ VAR Kİ TÜM ARZULARIMA BOYUN EĞMENİ SAĞLAYABİLİRİM!
KAÇMAYI UNUT! BENİM OLACAKSIN.. SADECE BENİM!..

ONU İPNOTİZE ETTİN!..
BİZİ BURADA TUTMAK İÇİN BEYNİMİZİ Mİ YIKAMAK İSTİYORSUNUZ?
GEREKİRSE EVET, DOKTOR ZARKOF!..
SEN BİLE ETKİM ALTINA GİREBİLİRSİN, GÖRDÜN MÜ?
GORDON'U HER NE PAHASINA OLURSA OLSUN, İSTİYORUM!..
HAYIR TETRA! ONLAR ARZU ETMEDİKÇE YAPAMAZSIN! GÜNAH OLDUĞUNU BİLİYORSUN!
AMA ONLARI BURADA TUTMAMIZ GEREKTİĞİNİ SEN SÖYLEDİN BABA..!
İPNOTİZE OLMUŞ KUKLALAR OLARAK DEĞİL. ONLARI ESKİ HALLERİNE DÖNDÜRMELİSİN..!

PEKÂLÂ! NASIL OLSA BİLİNÇ ALTINA İSTEKLERİMİN TOHUMLARINI EKTİM. ARTIK KENDİ ARZULARIYLA KALMAK İSTEYECEKLER!
BUNDAN SONRA GORDON BENİ BEĞENECEK!..

YAPTIKLARIN HİÇ HOŞUMA GİTMİYOR, TEYRA! BAŞKASININ AKLINI TUTSAK ETMEK YASALARA AYKIRIDIR!..
BİZİM YASALARIMIZIN DÜNYALILARLA NE İLGİSİ VAR? ONLAR KAPSAM DIŞI..

İŞTE UYANDILAR! ARTIK ONLARI KALMALARI İÇİN ZORLAMAYACAĞIZ!...
SNAP!

GORDON İLE ZARKOF, UYANDIKLARINDA FARKLI DÜŞÜNCELERE SAHİPTİLER.
ÖZÜR DİLERİM TETRA: BİR AN DALMIŞ OLMALIYIM!..
NE DİYORDUK?..
GELECEĞİMİZDEN SÖZ EDİYORDUK, SEVGİLİM!..
GEL DOKTOR CARO! DÜNYANIZI DAHA YAKINDAN TANIMAK İSTİYORUM!
YENİ YAŞANTIMIZIN NASIL OLACAĞINI MERAK EDİYORUM.
DAHA SONRA DOKTOR TETRA DA GORDON'A ÇEVREYİ TANITMAK İÇİN DIŞARI ÇIKTI...
SEN YALNIZ HAVAYLA YAŞAYABİLDİĞİN İÇİN KUBBE ALTINDAKİ "ŞEHİR İÇİ" EN ÇOK HOŞLANDIĞIN YER OLACAK...
NASIL OLUYOR DA HAVADA YÜRÜYEBİLİYORUZ, TETRA!?
KARŞIT-ÇEKİMLİ TABAN SAYESİNDE, GORDON!..

ŞİMDİ DE DENİZ-DEKİ YAŞAMIMIZI GÖRMELİSİN SEVGİLİM!
SU İÇİNDE SOLUK ALMASINI ÖĞRENENE KADAR BU OKSİJEN TÜPÜNÜ TAKMAN GEREKECEK.
NE YAPANA KADAR ?
" SUDA NEFES ALMAYI ÖĞRENİNCEYE KADAR " DE-MEKLE NEYİ KASTETTİN, TETRA !?
O KOMİK BAŞLIKTAN KURTULMALISIN GORDON ! AMA KAYGILANMA..
ORGAN NAKİLLERİ ÇOK BASİT AMELİYATLAR-DIR ! BEN ÇOK YAP-TIM...
AMELİYAT MI ? CİDDİ OLAMAZ-SIN !

GORDON, BU AMELİYATI OLMANI İSTİYORUM! O OKSİJEN TÜPÜNE BAĞLI OLARAK YAŞAYAMAZSIN!
BELKİ DE HAKLISIN!..
TETRA'NIN İPNOTİK ETKİSİ HÂLÂ DEVAM EDİYORDU...

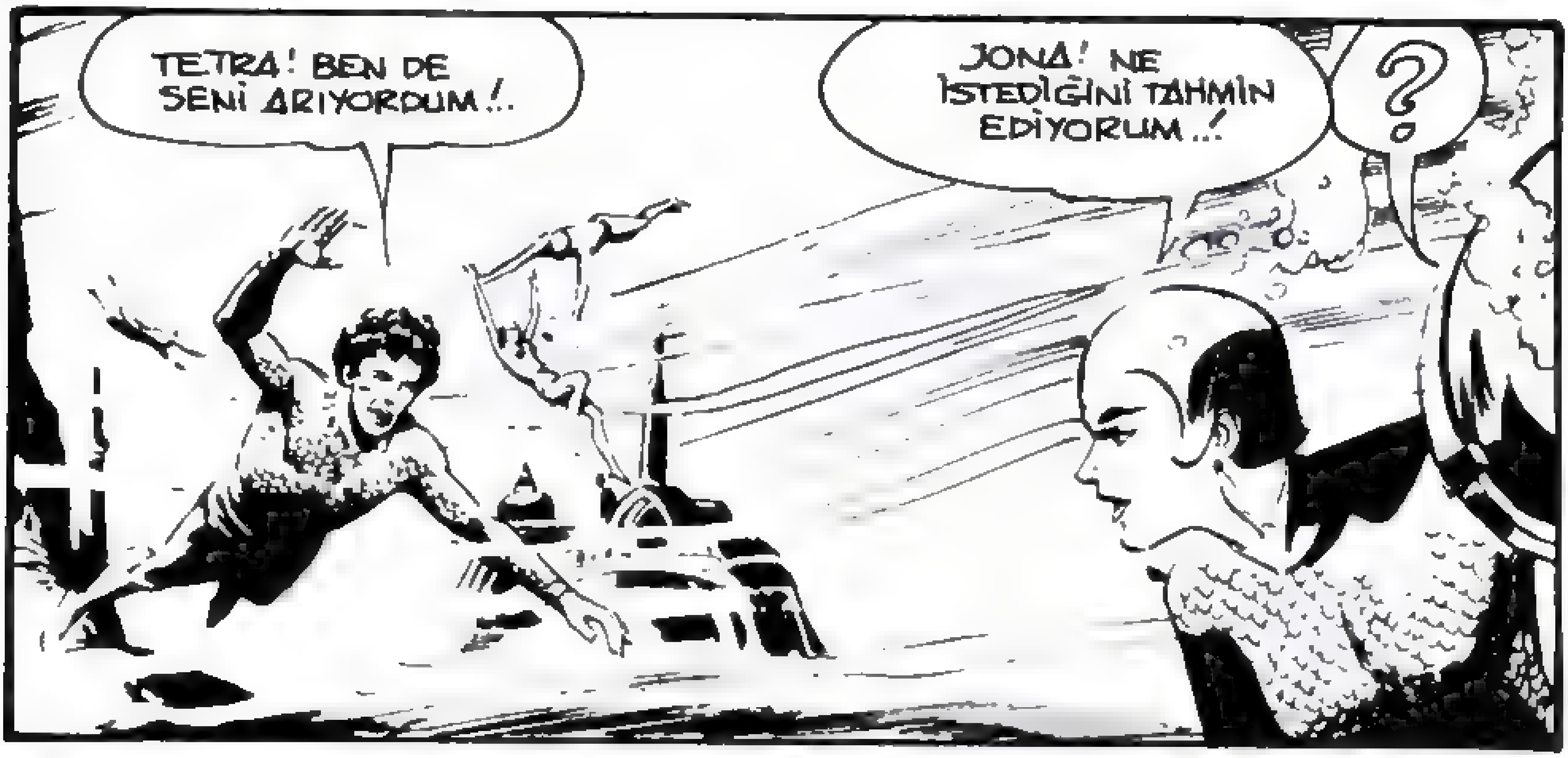
TETRA! BEN DE SENİ ARIYORDUM!..
JONA! NE İSTEDİĞİNİ TAHMİN EDİYORUM..!
?

DEMEK HER ŞEYİ BİLİYORSUN? EVET JONA, BEN BAŞKASINI SEÇTİM!..
MECBUR KALMADIKÇA ARAMIZDAKİ EVLİLİK ANLAŞMASINI BOZMAM! BUNU SAKIN AKLINDAN ÇIKARMA!

HEY! YAVAŞ OL!
SAKİN OL GORDON!
BUNU DÜELLO ALANINDA HALLETMENİZ GEREKECEK!

BENİ BUNUN YÜZÜNDEN Mİ TERKEDİYORSUN? KİM OLDUĞUNU BİLMEDİĞİN BİRİSİ İÇİN HA?
PEKÂLÂ, TETRA! YASAYI BİLİYORSUN!
ELBETTE, JONA! SEN KENARA ÇEKİLMEYİ KABUL ETMEDİĞİNE GÖRE, GORDON SENİ BUNA ZORLAYACAK!

GÜZEL! DENİZ ARENASINDA ÖLÜMÜNE DÖVÜŞECEĞİZ! HEMEN ŞİMDİ!
BİR DAKİKA... ONUN HAVA İLE..
..YAŞADIĞINI BİLİYORSUN... HAKSIZLIK BU!

KURALLARA GÖRE DÜELLO-NUN YERİNİ VE ZAMANINI BEN BELİRLEYECEĞİM, TETRA!..
TAMAM, JONA! DENİZ ARENASIN-DA OLSUN! AMA GORDON'UN SUDA SOLUK ALABİLMESİ İÇİN AMELİYAT OLMASI GEREKİYOR... BANA BİR HAFTA İZİN VER!
HAYIR! ŞİMDİ! YA BEN İSTEDİĞİM ZA-MAN DÖVÜŞÜRÜZ, YA DA HİÇ..!
PEKÂLÂ... BEN HAZI-RIM! YALNIZ BANA YO-LU GÖSTERİN..!
BÖYLECE, JONA'NIN DİRETMESİ ÜZERİNE DÜELLO ALANINA GEÇTİLER...
BUNU YAPMALARINA İZİN VERMEMELİSİN TETRA! GORDON'UN ELİNDE HİÇ ALIŞIK OLMADIĞI BİR SİLAH VAR.
O ÜSTÜN BİR YARATIK, BABA!..

EĞER JONA'YI YENERSE, BANA LÂYIK BİRİ OLDUĞUNU ANLAYACAĞIM!..
ONUN ÜZERİNDEKİ İPNOTİZMA ETKİSİNİ BOZ VE HENÜZ ZAMAN VARKEN BU ÖLÜM DÜELLOSUNA BİR SON VER, KIZIM...

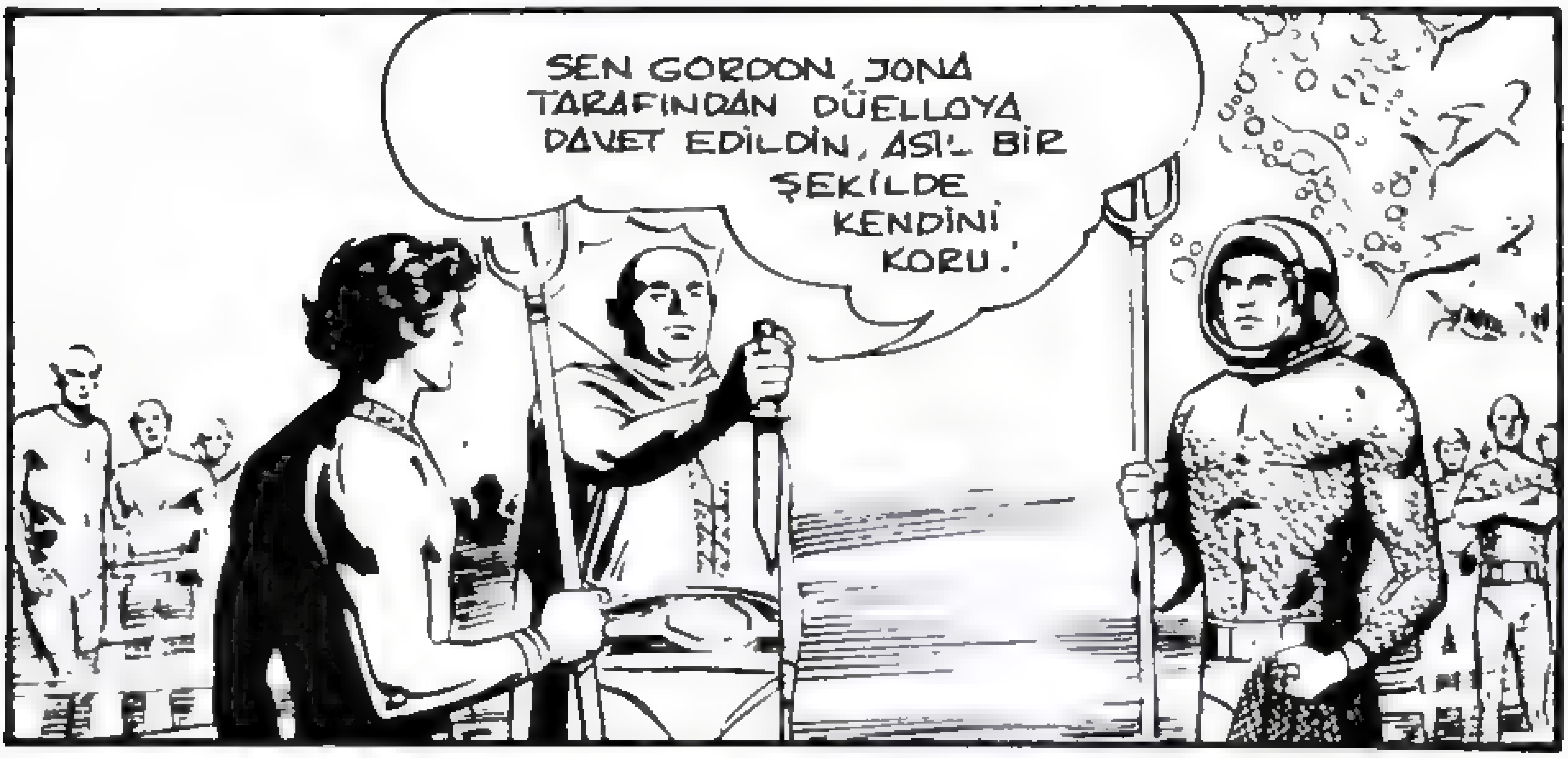
SEN GORDON, JONA TARAFINDAN DÜELLOYA DAVET EDİLDİN, ASİL BİR ŞEKİLDE KENDİNİ KORU!

ŞİMDİ BAYLAR, ONURUNUZ İÇİN ÖLÜMÜNE DÖVÜŞECEKSİNİZ!..

HAYDİ, GORDON! DAVRAN BAKALIM! OKSİJENİN BİTMEDEN GÖSTER KENDİNİ!..
HÂLÂ TETRA'NIN ETKİSİ ALTINDA OLAN GORDON, JONA İLE VAHŞİ BİR DÖVÜŞE GİRİŞ-MİŞTİ..
SANA BİR İYİLİK YAPACAĞIM, GORDON...

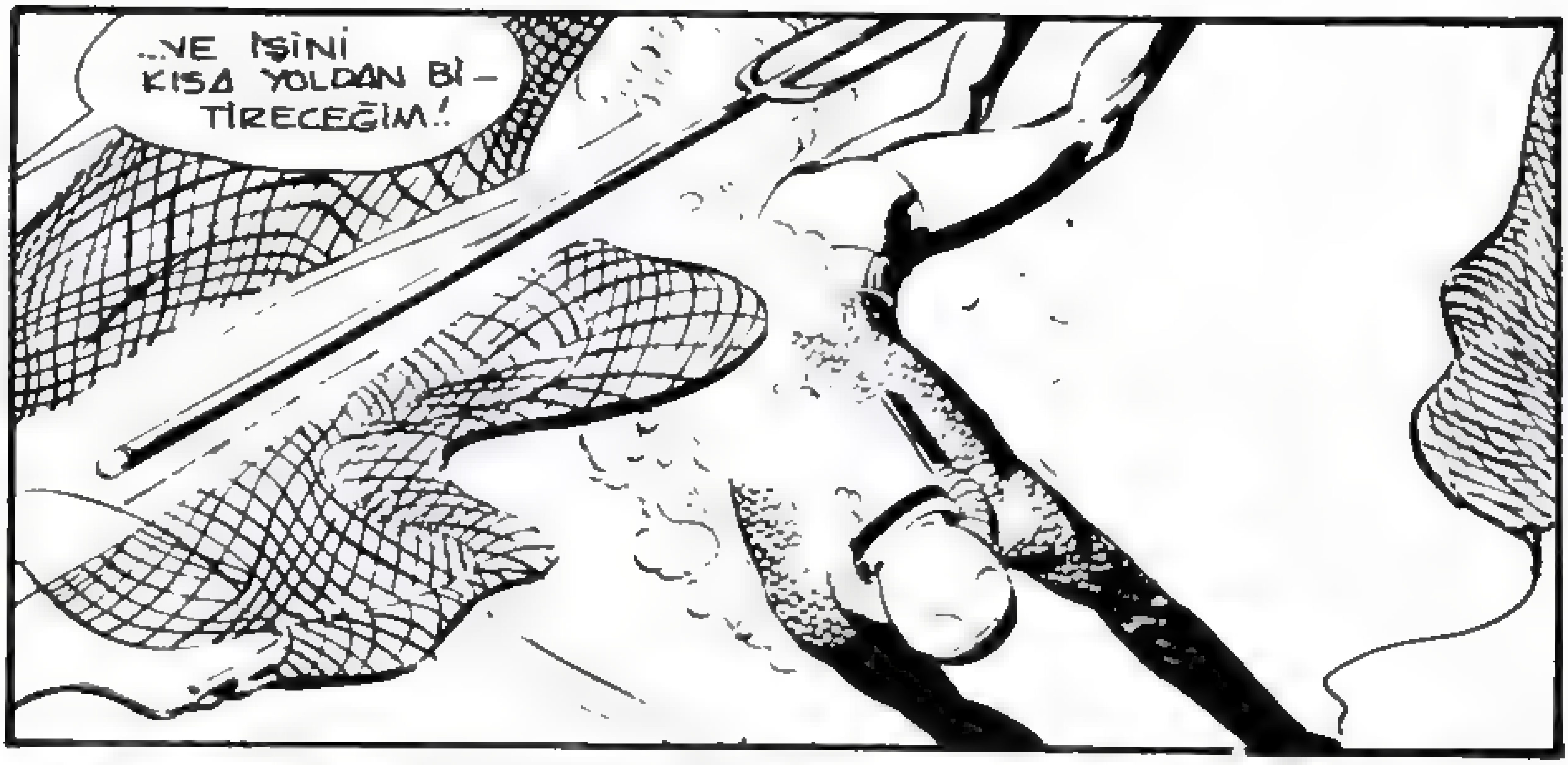
...VE IŞİNİ KISA YOLDAN Bİ-TİRECEĞİM..!

BU GORDON, KARA SAVAŞÇISI OLMASINA RAĞMEN YAMAN BİRİ! ONU HAFİFE ALMA-MALIYIM!.
OKSİJEN TÜPÜMÜ KORUMAM GEREK. O GELSİN ÜZERİME..!

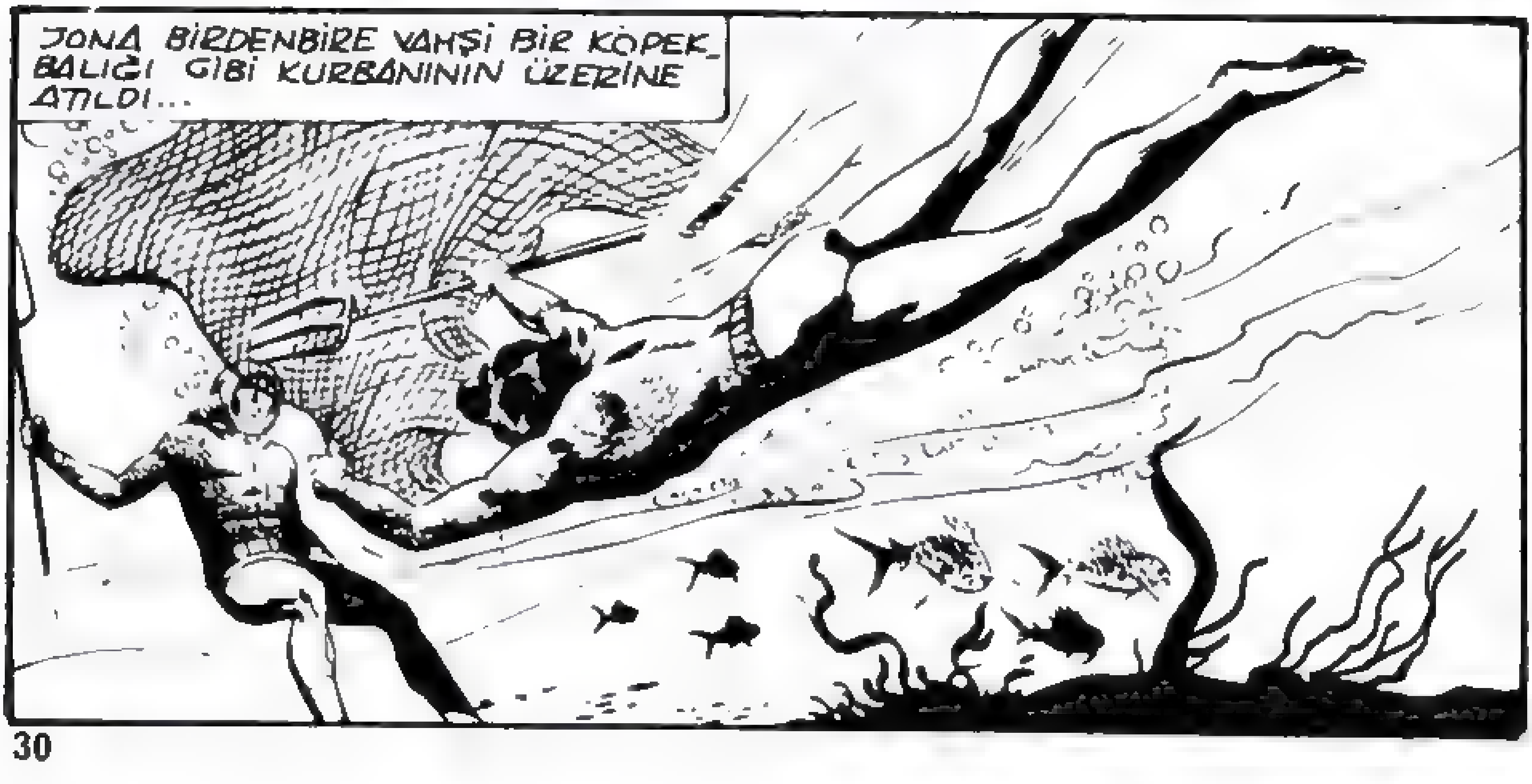
JONA BİRDENBİRE VAHŞİ BİR KÖPEK-BALIĞI GİBİ KURBANININ ÜZERİNE ATILDI...

TETİKTE BULUNAN GORDON ONUN ELİNDEKİ AĞI YAKALAYIP ÇEKMEYE BAŞLADI...
?!
JONA DAHA NE OLDUĞUNU ANLAMAYA FIRSAT BULAMADAN...
... GORDON ONA ARKADAN SARILDI...
... VE NEFESSİZ KALAN RAKİBİ ELİNDEN SİLÂHINI DÜŞÜRDÜ...
ŞİMDİ ZOR DURUMDA OLAN JONA İDİ... GÜÇLÜKLE SO-
LUK ALABİLİYORDU...

YETER, GORDON! KAZANDIN İŞTE!..
HAYIR, ZARKOF!.. JONA'NIN İSTEDİĞİ GİBİ ÖLÜMÜNE KADAR DÖVÜŞECEKLER!..

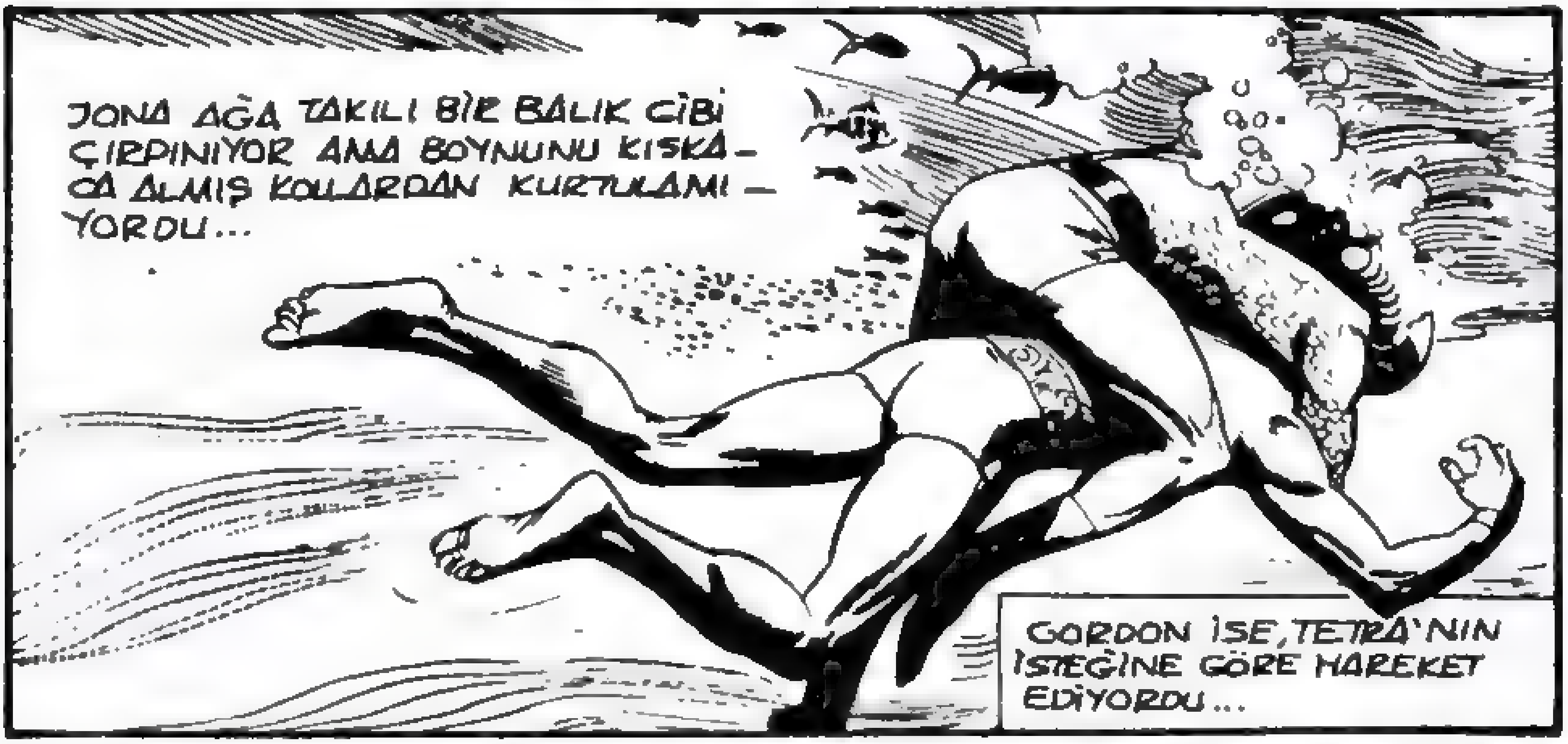
JONA AĞA TAKILI BİR BALIK GİBİ ÇIRPINIYOR AMA BOYNUNU KISKA-CA ALMIŞ KOLLARDAN KURTULAMI-YORDU...
GORDON İSE, TETRA'NIN İSTEĞİNE GÖRE HAREKET EDİYORDU...

TETRA İPNOTİZMA GÜCÜ İLE GORDON'UN ADAM ÖLDÜRME-SİNİ SAĞLAYA-BİLİR MİYDİ? NE YAZIK Kİ ÖYLE GÖRÜNÜ-YORDU...

JONA'NIN VAHŞİ SALDIRISI KÖTÜ BİR SONLA NOKTALANMAK ÜZEREYDİ. JONA SON SANİYELERİNİ YAŞIYORDU..
FAKAT BİRDENBİRE GORDON'UN İÇİNDE BİR ŞEYLER UYANDI.. DEHŞETLE ELLERİNİ BIRAKTI!.
NE YAPIYORUM BEN ?
GORDON TAMA-MEN BENİM ETKİM ALTINDA!.
JONA'YI BENİM İÇİN ÖLDÜR-MEK İSTEDİ. ONU, TABİATINA AY-KIRI BİR ŞEKİLDE DAVRANMAYA İKNA EDEBİLİYORUM!.

DOKTOR TETRA ! BU ADAMI NEREDEYSE ÖLDÜRÜYORDUM. NEDENİNİ DE BİLMİYORUM...
?!
SİZ TIP DOKTORUSUNUZ. LÜTFEN BANA YARDIM EDİN !
NE OLDU BANA ZARKOF? O ADAMI NEDEN ÖLDÜRMEYE KALKTIM ?..
EMERGE ROOM
ONUNLA TETRA İÇİN BİR DÜELLO YAPTINIZ, GORDON !
ŞAKA EDİYOR OLMALISIN ! BEN O ADAMI TANIMIYORUM BİLE... HEM SONRA NİYE TETRA İÇİN DÖVÜŞEYİM !?
HER ŞEYİ UNUTTU !..

HAYATIMI BAĞIŞLADIĞIN İÇİN SANA TEŞEKKÜR EDERİM. AMA BEN SENİNKİNİ BAĞIŞLAMAZDIM SANA KİŞİSEL BİR KİNİM YOK FAKAT BİLİYORSUN GURUR MESELESİ..
TETRA'YA GELİNCE, BEN...
DOST OLMAMAMIZ İÇİN HİÇ BİR NEDEN YOK, GORDON!.
BOŞVER.. O HİKÂYE GEÇMİŞTE KALDI! KABAHAT SENDE DEĞİL, ONDAYDI!
KADINLAR İÇİN DÖVÜŞMEDİĞİN ZAMANLAR NASIL VAKİT GEÇİRİRSİN ?
BEN DE SENİN GİBİ UZAY PİLOTUYUM, GORDON!

UZAY NESİ DEDİN ?
YANLIŞ DUYMADIN ! BİZİM DE BURADA BİR UZAY İSTASYONUMUZ VAR !
BİZ SİZDEN ASIRLARCA ÖNCE UZAYA AÇILDIK, DOSTUM !
DENİZ DİBİNDE UÇANDAİRENİN İŞİ NE ?
SİZ ONLARA UFO(*) DİYORSUNUZ. BUNLARI ÇOK ÖNCE KEŞFETTİK FAKAT YÜZYILLARDIR SİZDEN SAKLIYORUZ...
* UFO: NE OLDUĞU BELİRSİZ UÇAN CİSİMLER.
AMA ARTIK BURADA KALACAĞINIZA GÖRE SANA BUNLARI ANLATMAMDA BİR SAKINCA YOK.!.
YUKARI ÇIKIP BİR GEZİNTİ YAPMAYA NE DERSİN, GORDON ?
CİDDİ MİSİN !?

SANIRIM SEN "UÇAN-DAIRE" YE BİNEN İLK DÜNYALI OLACAKSIN!..
EĞER KAÇARSAM BURADA GÖRDÜĞÜM HER ŞEYİ DÜNYADAKİLERE ANLATACAĞIM!
AMA KAÇAMA-YACAKSIN, GORDON... BİR GÜN KENDİ İSTEĞİNLE BİZİM PİLOTUMUZ OLACAKSIN..!
ŞİMDİ DE YUKARI ÇIKIYORUZ!
HAYRET! HİÇ MOTOR SESİ DUYULMUYOR. BİZİ KALDIRAN KARŞIT-ÇEKİM GALİBA?!
YİNE DE YÜZEYE ULAŞINCA HAVA-LANABİLMEK İÇİN BİR İTME GÜCÜ-NE İHTİYACIMIZ OLACAK!..
BİZ GÜCÜMÜZÜ DOĞADAN ALI-RIZ. HAVADAKİ MANYETİK AKIM-LAR BİZE GEREK-Lİ HIZI SAĞLAYA-CAKTIR, GÖRÜR-SÜN!..

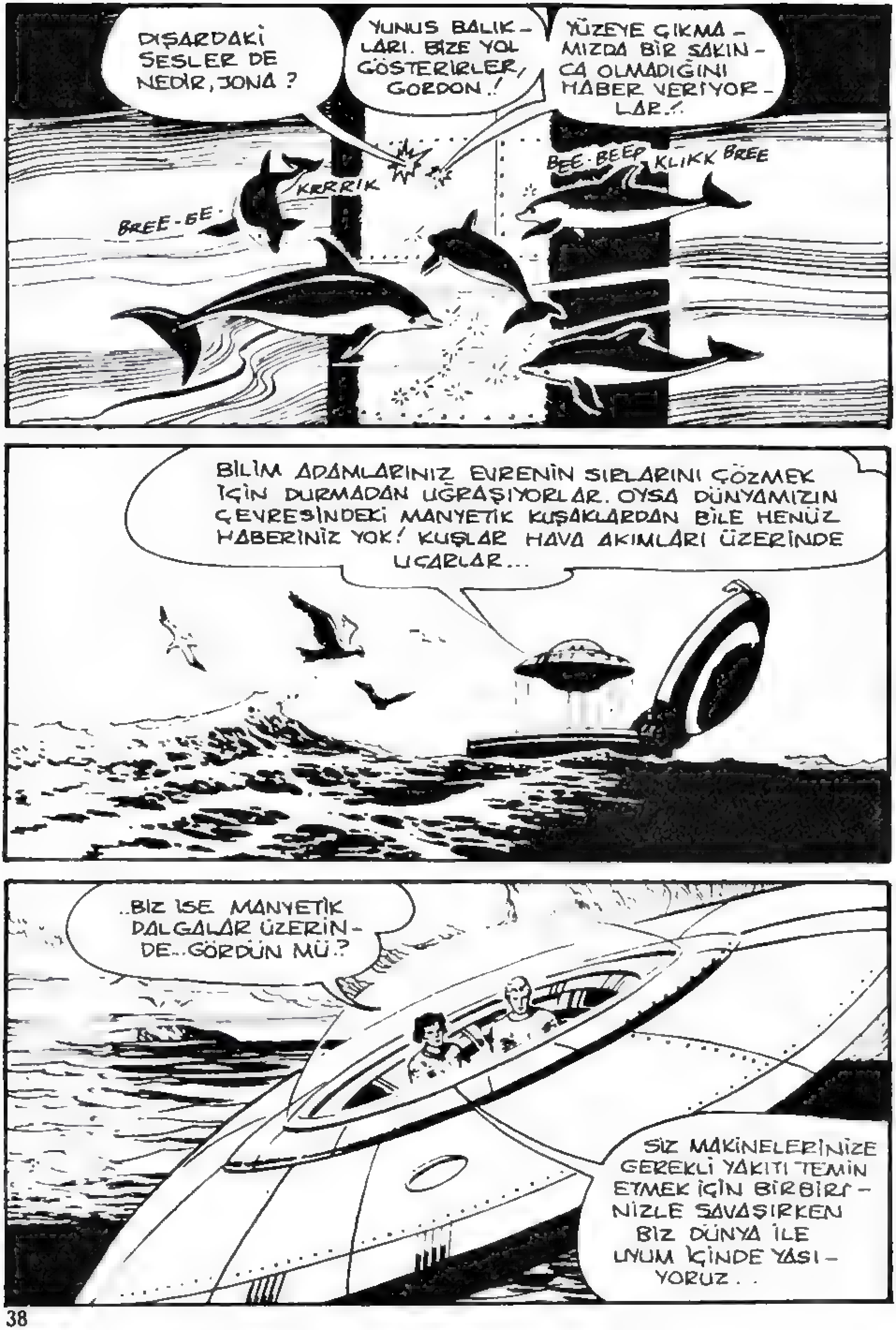
DIŞARDAKİ SESLER DE NEDİR, JONA ?
YUNUS BALIKLARI. BİZE YOL GÖSTERİRLER, GORDON.!
YÜZEYE ÇIKMAMIZDA BİR SAKINCA OLMADIĞINI HABER VERİYORLAR.!
KRRRIK
BREE-EE
BEE-BEEP
KLIKK
BREE
BİLİM ADAMLARINIZ EVRENİN SIRLARINI ÇÖZMEK İÇİN DURMADAN UĞRAŞIYORLAR. OYSA DÜNYAMIZIN ÇEVRESİNDEKİ MANYETİK KUŞAKLARDAN BİLE HENÜZ HABERİNİZ YOK! KUŞLAR HAVA AKIMLARI ÜZERİNDE UÇARLAR...
..BİZ İSE MANYETİK DALGALAR ÜZERİNDE..GÖRDÜN MÜ.?
SİZ MAKİNELERİNİZE GEREKLİ YAKITI TEMİN ETMEK İÇİN BİRBİRİNİZLE SAVAŞIRKEN BİZ DÜNYA İLE UYUM İÇİNDE YAŞIYORUZ..

ŞU ANDA BÜYÜK BİR RİSKE GİRDİĞİNİN FARKINDA MISIN JONA? SA-NA KARŞI ZOR KULLANIP KAÇABİLİRİM.!
..NE VARLIĞIMIZI DÜNYAYA AÇIKLARSIN, ÖYLE Mİ? NE YAZIK Kİ HİÇ ŞANSIN YOK, GORDON!
GEMİ BENİM KUMANDAMA GÖRE PROGRAMLANMIŞTIR. YABANCI BİRİ KONTROLÜ ELE ALDIĞI AN GEMİ KENDİ KENDİNİ İMHA EDER! ONUN İÇİN HİÇ BOŞUNA HEVESLENME DOSTUM.!.
BU DA NE, JONA? UÇAN BİR KALE Mİ?
GEMİLERİ-MİZ İÇİN SERVİS İSTAS-YONU, GORDON!.
AYNI ZAMANDA DÜNYAYI GÖZETLEME MERKEZİ..

BUNLARDAN DÜNYANIN ÇEVRESİNDE ÇOK VAR. HEPSİNİ DE YAPAY BULUTLAR İÇİNDE GİZLİYORUZ..!.
BİRAZDAN BİR PİSTE İNECEĞİZ... SANIRIM SENİN İÇİN ÇOK İLGİNÇ OLACAK!

İŞTE SİZİN JET YOLCU UÇAKLARINDAN BİRİ, GORDON. SAATTE EN FAZLA SEKİZ YÜZ MİL YAPIYOR..
YA SENİ GÖRÜRLERSE NE OLACAK?

ELBETTE GÖRECEKLER! AMA BEN EN YAKINDAKİ MANYETİK KUŞAĞA GİRİP..
...HOOP... KAÇACAĞIM!.
GÖRDÜN MÜ DICK? BİR UÇAN-DAİRE GEÇTİ..!.

İŞTE BÖYLE, GORDON! SESSİZ VE YAKITSIZ, MANYETİK AKIMLARIN SAYESİNDE UZAYA ÇIKTIK!.
YÜZYILLARDAN BERİ KİMSEYE GÖRÜNMEDEN BURAYA GİDİP GELİYORUZ.!
NASIL GİZLENDİĞİMİZİ MERAK EDİYORSAN SÖYLEYEYİM, ÇOK BASİT BİRAZ HIZ, BİRAZ DA IŞIK OYUNU...
"KAYAN BİR YILDIZ" GİBİ HAREKET EDİYORUZ!.
"BÜYÜK AFET(*)"TEN ÖNCE, UZAY FİLOLARIMIZ YILDIZLAR ARASINDA MEKİK DOKUYORDU.!
ŞİMDİ İSE İNSANLARIMIZ GİZLENİYOR. BİZLER İSE BEKÇİ KÖPEĞİNDEN BAŞKA BİR ŞEY DEĞİLİZ!..
(*) ATLANTİS KITASININ BATIŞI...

ÖYLEYSE ONLARIN VARLIKLARINI AÇIKLAMALARI GEREKTİĞİNİ DÜŞÜNÜYORSUN.!
BU GEMİNİN NELER YAPABİLECEĞİNİ GÖRDÜN, GORDON.!.
UZAYDA BİR İMPARATORLUK KURABİLİRDİK.!

SEN AĞZININ İÇİNDE BİR ŞEYLER GEVELİYORSUN...
BENİ BUNUN İÇİN BURAYA GETİRDİN, DEĞİL Mİ JONA?
BİRAZ SABRET, GORDON... ŞİMDİ ANLAYACAKSIN.!.

LİDERİMİZ GELDİ!.
SELÂM JONA!
SELÂM BAŞKAN!
?!

BURASI BİR BULUT KÜMESİNİN İÇİNE GİZLENMİŞ BİR HAVA İSTASYONUYDU...
BAYLAR, SİZİ GORDON'LA TANIŞTIRAYIM!
SELÂM!
BUNLAR UZAY BİRLİKLERİMİZİN SEÇME ELEMANLARI, GORDON! TIPKI SENİN GİBİ DİĞER İNSANLARDAN FARKLI KİŞİLER... ONLAR ÂSIRLARDIR SÜREGELEN KADERİ DEĞİŞTİRECEKLER!.
BENİM KADERİM BANA AİTTİR, JONA! ONU ANCAK BEN DEĞİŞTİRİRİM!.
AZ SONRA İSTASYONDAKİ TOPLANTI ODASINDA...
ARTIK UZAYDAKİ VARLIĞIMIZI AÇIKLAMANIN ZAMANI GELDİ. UZAYA İLK ÇIKAN BİZİZ!.

VE ÖYLE DE KALMAK İSTİYORUZ! HAREKETE GEÇ-MEK İÇİN HER ŞEY HAZIR!..
YAŞASIN JONA!
NE HA-REKETİ..?
İNSANLIĞIN GELECEĞİ BURADA GORDON! UZAYI ELE GEÇİREN GELE-CEĞİN DE HAKİMİ OLACAK!..
BU BİR SAVAŞ ÇIĞLIĞINA BENZİYOR, JONA!
SAVAŞ MI? HAYIR.. BU BİR YARIŞTIR KAZANAN HER ŞEYİN SAHİBİ OLUR!
SEN DE BİZE KATIL! UZAYI YÖNETMEMİZE YARDIMCI OLABİ-LİRSİN!..

YANILMIYORSAM KABUL ETMEDİĞİM TAKDİRDE BENİ ÖLDÜRECEKSİNİZ ! EN İYİSİ KULAKLARIMI AÇIP DİNLEYEYİM .!.
SENİ DAVAMIZIN HAKLILIĞINA İNANDIRACAĞIZ, GORDON !.
ŞU ANDA KUVVETLERİMİZ, DENİZ ALTINDAKİ ÜLKEMİZDE YÖNETİMİ ELE GEÇİRMEK ÜZERELER .!.
BU SİLAHLI BİR İHTİLAL Mİ, JONA ?
HAYIR ! BİZ BURADAN ÜLKENİN CAN DAMARLARINI KONTROL EDİYORUZ ! YANİ GÜNEŞ ENERJİSİNİ VE IŞIĞI .!.
BU YÜZDEN İSTEDİKLERİMİZİ YAPMAK ZORUNDALAR .!.
AYNI ANDA ATLANTİS ÜLKESİNDE, BAŞKANIN ÇALIŞMA ODASINDA...
NE... NE OLUYOR?..
SİZİ GÖZETİM ALTINA ALIYORUZ DR. CARO !

JONA, SEN HA?
EVET, BEN! EMRİMDEKİ HAVA KUVVETLERİ YAŞAM YOLLARINI DENETİM ALTINDA TUTUYORLAR!.. İKTİDARI YENİ YÖNETİME DEVRETMENİZ GEREKİYOR, DOKTOR CARO!
VATANDAŞLAR! ŞU ANDA YÖNETİM BİZİM ELİMİZDE! SİZLERİN DE BİZE YARDIMCI OLMANIZI BEKLİYORUZ..!
BİR ZAMAN-LARIN EFSA-NE ÜLKESİ ATLANTİS'İ YENİDEN KURACA-ĞIZ!..
DÜNYA ÜZERİNDEKİ KOMŞULARIMIZ BİZİM İÇİN TEHLİKELİ OLMAYA BAŞLADI-LAR! UZAY YOLLARINI YENİDEN ELE GEÇİRMENİN ZAMANI GELDİ ARTIK..!
YAŞA JONA!

SEN BİR UZAY SAVAŞINDAN SÖZ EDİYORSUN, JONA! EĞER BİR SAVAŞ OLURSA NE DÜNYA KALIR, NE DE YÖNETİ-LECEK İNSANLAR!..
SİZİNKİLER BİZE SEVE SEVE KATILACAKLARDIR! ONLAR DAİMA KA-ZANANDAN YA-NADIR!
SAVAŞ OLMAYACAK! YALNIZCA KUVVET GÖSTERİSİ YAPACAĞIZ! SEYRET ŞİMDİ!..
ŞU GÖRDÜĞÜN BİRKAÇ TANE BOŞ DÜNYA UYDUSUNU İMHA EDECEĞİZ!
BİZ İNSAN HAYATINA DEĞER VERİRİZ GORDON! BOŞ UYDULARI İMHA ETMEKTEN BİR ŞEY ÇIKMAZ! AMA BUNU YAPARSAK SİZİNKİLER BİZİMLE ANLAŞMAĞA DAHA KOLAY YANAŞIR!..

SENİ UYARIYORUM, JONA! BURADA OTURUP BU SAÇMALIKLARI SEYREDE_ CEĞİMİ SANIYORSAN YANILIYOR_ SUN!..
NE O? YOKSA BİZE MEYDAN MI OKUYORSUN?
PEKÂLÂ SIKIŞTIRILMIŞ GÜNEŞ IŞINLARINI YOLLAYIN!
HEMEN!
İŞTE, UYDULARINIZ PA_ RAMPARÇA OLDU...
HEM DE SİZİN HİDROJEN BOMBANIZDAN ÇOK DAHA ÜSTÜN BİR GÜÇLE!..

DÜNYALILARA UYDULARININ NASIL PARÇALANDIKLARINI ANLATIRSIN, GORDON!
GÖRÜYORSUN Kİ, BİZE KARŞI KOYMANIN YARARI YOK!

ANİDEN SİLKİNEN GORDON KENDİSİNİ TUTAN ADAMLARDAN KURTULMAYI BAŞARDI...

GORDON, ÇILDIRDIN MI ?

BU İŞ İÇİN BÜYÜK BİR EKİP HAZIR_LADIK !.
BÖYLE DAVRAN-MAKLA ÖLÜM FER-MANINI İMZALAMIŞ OLDUN.!

JONA SİLAHINI ATEŞLE_DİĞİ AN GORDON EĞİLEREK ATIŞINI BOŞA ÇIKARDI..

YANGIN !
GÜNEŞ ENERJİSİ DEVRELERİ YANIYOR.!.

ÇABUK YANGIN SÖNDÜRÜCÜ - LERİ ÇALIŞTIRIN! ALEVLER BÜTÜN GÜNEŞ SİLÂHLARINI HARE - KETE GEÇİREBİLİR!..
HAYIR!
UZAK DURUN ORADAN! HEPİ - NİZ GERİ ÇEKİ - LİN!..
SEN DELİSİN, GORDON! BÜTÜN İSTASYON HAVAYA UÇACAK! TABİİ SEN DE BERABER!
ÇOK AKILLISIN JONA! NE DÜŞÜN - DÜĞÜMÜ ANLA - DIN!
ÇABUK KAÇIN BURA - DAN... HEPİNİZ! YOKSA JONA'YI ÖLDÜRÜRÜM!
AKLINI KAÇIR - MIŞSIN SEN. YANGIN GÜNEŞ SİLÂHLARINA ULAŞIRSA HİÇ BİRİ - MİZ KURTULA - MAYIZ..!

HEPİMİZ PARAM–PARÇA OLA–CAĞIZ!
ÖYLEYSE ZAMANIMIZI İYİ DEĞERLENDİRE-LİM, JONA!
BURADA KALMAYA NİYETİM YOK! BÜTÜN İSTASYON HAVAYA UÇACAK!..
ETRAFTA KİMSE KALMADI!..
SÖYLE BENDEN NE İSTİYORSUN? HER ŞEYİ YAPMA–YA HAZIRIM!
YETER Kİ BENİ BURADAN ÇIKART!

ÇOK GEÇ OLMADAN GİDELİM..!
PEKÂLÂ JONA! O HALDE ATLANTİS'E DÖNÜYORUZ!..
UZAY PROJENİ İPTAL EDİP, ADAMLARINA SİLÂHLARINI BIRAKMALARINI SÖYLEYECEKSİN..!
ATLANTİS'E BİR DİKTATÖR OLARAK DEĞİL, BENİM TUTSAĞIM OLARAK DÖNECEKSİN, JONA!..

ON SANİYE DAHA GECİKSEYDİK, BİZ DE O İSTASYONLA BİRLİKTE HAVAYA UÇACAKTIK.!
SEN ÇILGININ BİRİSİN, GORDON!
OLABİLİR! DİNSİZİN HAKKINDAN İMANSIZ GELİR!.
SEN BENİM EMNİYET KEMERİMSİN, JONA.! DONANMAN BİZİ İZLİYOR!.
ONLARA BİZİ VURMALARINI EMREDEBİLİRİM!..
BUNU YAPABİLECEĞİNİ HİÇ SANMIYORUM. NE KADAR CESUR OLDUĞUNU AZ EVVEL GÖSTERDİN!..
ŞİMDİ USLU USLU EVE DÖNELİM, TAMAM MI?

ATLANTIS' DEKİ HAVA ÜSSÜNDE...
JONA'NIN FİLOSU DÖNÜYOR!.
PLÂNIMIZDA BU YOKTU!.
LİDERİMİZ JONA BU! DÜNYALI GORDON İLE BERABER!.
KORKARIM İŞLER TERS GİTTİ!.
BİRDEN JONA KENDİNİ YERE ATARAK GORDON'UN ELİNDEN KURTULDU...
ÇABUK 'YAKALAYIN ONU, ATEŞ EDİN'

NE VAR Kİ GORDON DAHA ATİK DAVRANMIŞTI...
İŞİN ŞAKASI YOKTU.!.
ÇABUK ONLARA DURMALARINI SÖYLE, JONA! YOKSA SENİ ÖLDÜRÜRÜM.!.
ONU DUYDUNUZ! ATEŞ ETME-YİN!..
EMİRLERE UYMAKTAN BAŞKA ÇARELERİ YOKTU..
SİZE SÖYLÜYORUM! BIRAKIN SILAHLARI!

VE AZ SONRA...
SEVGİLİ VATANDAŞLAR...
ŞEY.. BAZI SAĞLIĞIMLA İLGİLİ NEDENLER GEREKÇESİYLE GÖREVDEN AYRILMAK ZORUNDA KALDIM.
YÖNETİMİ TEKRAR Dr. CARO VE HALKA, YANİ SİZLERE BIRAKIYORUM.!.
BAĞIMSIZLIĞIMIZI, HATTA BELKİ DE HAYATIMIZI SANA BORÇLUYUZ, GORDON.!.
JONA BİZİ, AZ DAHA BİR FELÂKETE SÜRÜKLEYECEKTİ!.
YAPTIĞIM BU HİZMETE KARŞILIK EVİMİZE DÖNMEMİZE İZİN VERECEK MİSİNİZ Dr. CARO?
JONA UYDULARINIZI YOK ETTİ! HAVA KUVVETLERİNİZ ALARMA GEÇMİŞ DURUMDA. OLAYLARA BİZİM NEDEN OLDUĞUMUZU ŞU AŞAMADA AÇIKLAMAK..
...SENCE DOĞRU OLUR MU?

JONA'NIN HAPİSTE BİR ZİYARETÇİSİ VARDI..
SEN APTALIN BİRİSİN, JONA!.
GORDON'U NEDEN SANA TERCİH ETTİĞİMİ ŞİMDİ ANLADIN MI?
HAYIR, YANILIYORSUN TETRA! O SENİN BÜYÜNDEN KURTULDU.. AMA BEN YAPAMADIM... VE BU HALLERE DÜŞTÜM!
BUDALA! HENÜZ SAVAŞI KAYBETMİŞ SAYILMAYIZ.!
HER ŞEY BİTTİ TETRA..! BİR KUMAR OYNADIK VE KAYBETTİK! BENİ KENDİ HALİME BIRAK...
BİTTİ Mİ? ASLA, JONA! MÜCADELEYİ YENİDEN BAŞLATACAĞIZ VE BU SEFER GORDON DA BİZE YARDIM EDECEK!.

GORDON MU ?
NASIL ?
DÜNYALILARI BİZİMLE SAVAŞMAYA KIŞKIRTARAK!..
ÖZÜR DİLERİM, DOKTOR TETRA! ZİYARET SAATİ SONA ERDİ!..
BEN DE ŞİMDİ ÇIKIYORDUM..
...AMA YALNIZ DEĞİL!..

TETRA HEMEN PLANINI UYGULAMAYA BAŞLADI...
GORDON.. UYAN!..
NE VAR, TETRA?
KAÇMANIZ İÇİN HER ŞEYİ HAZIRLADIM!..
BUNU NEDEN YAPIYORSUN, TETRA?
SEN ÖZGÜRLÜĞÜMÜZE KAVUŞMAMIZI SAĞLADIN, GORDON!
BEN DE SİZİN İÇİN AYNI ŞEYİ YAPIYORUM...
İŞTE GELDİĞİNİZ DENİZALTI! BİNİP GİDİN!.

LİMANDAN ÇIKINCA BİR UÇANDAİRE SİZE YOLU GÖSTE-RECEK!.. İYİ ŞANSLAR!..
ONA İNANMIYORUM ZARKOF! NEDENSE BİZİ KULLANIYOR!..
AYNI FİKİR-DEYİM, GORDON!!
YİNE DE BU FIRSATI KAÇIRAMAZ-DIK!..
BİR UÇANDAİRE DENİZAL-TIYI YUKARI ÇEKTİ...
VİDEO KAMERAMIZ UÇANDAİREYE BAĞLI KALMIŞ...

JONA BU! AMA O HAPISTE DEGIL MIYDI?..
DEMEK TETRA ONU HAPISTEN KURTARMIŞ. VE BIZI DE SERBEST BIRAKTI..
BUNU NEDEN YAPTIĞINI ŞIMDI ANLIYORUM..
JONA'NIN UÇANDAIRESIYLE ARAMIZDAKI BAĞLANTI KESILDI. İSTE GERI DÖNÜYOR!
ARTIK ÖNÜMÜZDE HIÇ BIR ENGEL KALMADI, GORDON! GERÇEKTEN DE KAÇMAMIZI İSTEDILER!.. NEDEN ACABA?
...PLANLARI NEDIR?
HÂLÂ ANLAMADIN MI ZARKOF? SIRLARINI AÇIKLAMAMIZI İSTIYORLAR!..

BAK, GEMİMİZ BIRAKTIĞIMIZ YERDE DURUYOR !..
ATLANTİS'TE GÖRDÜKLERİMİZİ NASIL AÇIKLAYACAĞIZ, GORDON ?
AÇIKLAMAMIZ GEREKMİYOR Kİ...
BANA KALIRSA TETRA İLE JONA, ATLANTİS HAKKINDA ÖĞRENDİKLERİMİZİ DÜNYAYA YAYMAMIZI İSTİYORLAR !..
ESKİ GÜÇLERİNE KAVUŞMAK VE İTİBARLARINI KAZANMAK İÇİN BİR KUMAR OYNUYORLAR !
KUMAR MI ? HANGİ KONUDA ?

SAVAŞ KIŞKIRTMACILIĞI!. BÖYLECE ATLANTİS, JONA'NIN ASKERLERİNE MUHTAÇ DURUMA DÜŞECEK!
HAKLISIN' BİZİ, ATLANTİS'LE SAVAŞMAYA ZORLUYOR-LAR...
FAKAT BU BİLGİLERİ KENDİMİZE SAKLAMAMIZ DOĞRU OLMAZ. "KAYIP ÜLKE" Yİ TANIMAK ONLARIN DA HAKKI!.
ÇOK DOĞRU, ZARKOF!
AYNI ANDA TETRA, MONİTÖRDEN HELİKOP-TERİ İZLİYORDU..
AMA ŞİMDİLİK BUNU GİZLEMEKTE YARAR VAR! HİÇ DEĞİLSE ORTALIK SAKİNLE-ŞENE KADAR!.
UĞURSUZLAR!. HER ŞEYİ ANLA-MIŞLAR. PLÂNIMIZ SUYA DÜŞTÜ!.
Bu Maceranın Sonu

GORDON

YENİ ÖĞRENCİ

Yeni Macera

BENİM UZAY OKULUNA DÖNMEM GEREK GORDON! İKİNİZİ DE ÇOK ÖZLEYECEĞİM...
ÖTEKİ ÇOCUKLARA SELAMLARIMI İLET, VİLLİ...
EMİNİM SENİ TEKRAR GÖREBİLMEK İÇİN CAN ATIYORLARDIR...
ONLARI SIK SIK ZİYARET ETMEK İSTİYORUM AMA BİR TÜRLÜ ZAMAN BULAMIYORUM...
..YİNE DE BİR ŞEYLER AYARLAYACAĞIM, TAMAM MI, VİLLİ?
BİR SÜRE SONRA DÜNYADAN YOLA ÇIKAN UZAY MEKİĞİNDE...
BUNDAN SONRAKİ DURAK, ORİON UZAY AKADEMİSİ..
BEN İNECEĞİM!
ZZZZZ

YAWNNN!
HEY!.. DIKKAT ETSENE, SAKAR...
ORION UZAY AKADEMISI GENÇ ASTRONOT ADAYLARI YETIŞTIREN BIR OKULDU...
VILLI'YI AKADEMIYE GÖTÜREN MEKIKTE...
...YENI BIR ÖĞRENCI VARDI...
YOLUMDAN ÇEKILSENE KILKUYRUK.
OH... SEN DE SÖZLERINE DIKKAT ET! NE BIÇIM KONUŞUYORSUN!?

İSTE GELİYOR, ÇOCUKLAR.
UZAYDAKİ UYDUDA ARKADAŞLARI VİLLİ'Yİ KARŞILAMAYA GELMİŞLERDİ...

RAY! BUM-BUM! MAYK!
SELÂM ARKADAŞLAR!
HEY! BU KADARI FAZLA ARTIK...!

SEN SAĞINA SOLUNA BAKMAZ MISIN HİÇ, KEPÇE KULAKLI? BANA İKİDİR ÇARPIYORSUN!
HUH!

BIR DAHA YOLUMA ÇIKMA, YOKSA ...
HEY!
SAKİN OL BUM-BUM!.
SEN BU İŞE KARIŞMA!
BANA, DİRSEĞİN-LE İSTEYEREK VURDUN DEĞİL Mİ ?
EĞER TEK KELİME DAHA SÖYLERSEN O KOMİK BURNUNU DÜMDÜZ EDERİM...
YENİ GELEN ÖĞRENCİ TAM YUMRUĞUNU KALDIRMIŞ-TI Kİ BİRDEN VİLLİ'NİN TEPESİ ATTI...
VİLLİ KIZINCA "BEYİN GÜCÜ"NÜN NE YAPACAĞI BELLİ OLMAZ...

SALDIRGAN GENÇ NEYE UĞRADIĞINI ŞAŞIRMIŞTI...
HA! HA! HA! VİLLİ'NİN BEYİN GÜCÜ ONU İYİ BENZETTİ...
SENİ İNCİTMEK İSTE-MEMİŞTİM, AHBAP... HAYDİ EL SIKIŞALIM VE...
OOOMPH!
BIRAKIN ŞUNUN HADDİNİ BİLDİREYİM! VİLLİ ONUNLA BARIŞMAK İSTEDİ, OYSA BU APTAL ONA YUMRUK ATTI...
NE OLUYOR BURADA ÇO-CUKLAR..?
RAMP
DAN BARRY
BOB FUJITANI

ŞEY.. YALNIZCA YENİ GELEN BİR ARKADAŞA HOŞGELDİN DİYORDUK, EFENDİM...
ÖYLE Mİ? SEN KOMUTAN BUSBY'NİN OĞLU OLMALISIN!
KOMUTANIN OĞLU HAAA ?! EYVAH...
YENİ ÖĞRENCİMİZ BUZ BUSBY GELDİ...
BİZİM "ATEŞLİ" BUSBY İLE BİR AKRABALIĞI VAR MIYMIŞ ?!
YALNIZCA OĞLU...
WSC
DEMEK DONANMA KOMUTANININ OĞLU! NEDEN BURAYI SEÇMİŞ ACABA?..
ASLINDA BAŞARILI BİR ÖĞRENCİ VE DÖRT YILDIZLI BİR ATLET...
YİNE DE BU GÖNDERİLDİĞİ ÜÇÜNCÜ AKADEMİ...
NEDENSE RAPORLARDA BUNUN SEBEBİ BELİRTİLMEMİŞ...

ŞU BUSBY'NİN OĞLU NASIL BİR ÇOCUK DOKTOR ?
BEN FALCI DEĞİLİM! ONU ANCAK BEŞ DAKİKA GÖREBİLDİM...
BABASI UZAYDA GÖREVLİ... ANNESİ ÖLMÜŞ.. O İSE TEK BAŞINA BU AKADEMİLERDE...
DONANMA TIP MERKEZİ
Psikolog
COMICS
NEDEN ONU DA DİĞER ÖKSÜZLERİN ARASINA YERLEŞTİRMİYORUZ ?
GORDON'UN HİMAYESİNDEKİ BU ÇOCUKLARI TANIYOR MUSUN, GORRİGAN ?
"UZAY İZCİLERİ..." ÇOK İYİ BİR FİKİR, DOKTOR...
DAN BARRY BOB FUJITANI
ÇOK DERS KAÇIRDIM MI, ÇOCUKLAR ?
ÜZÜLME, SANA YARDIM EDERİZ, VİLLİ... SEN ASIL BİZE GORDON'DAN SÖZ ETSENE!
BİRİ KAPIYI ÇALIYOR!
TAK!
TAK!...

ÇOCUKLAR, SİZE YENİ ODA ARKADAŞINIZI GETİRDİM. AKADEMİYE BUGÜN GELDİ... ÖĞRENCİ BUZ BUSBY...
ONLAR HA?
O MU?
BU SIRADA BİR UZAY İSTASYONUNDA...
HARİKA BİR ARAÇ BU, GORDON! YILDIZ ARAŞTIRMACILARI İÇİN BUNDAN DAHA GÜVENLİ BİR GEMİ YAPILAMAZDI..
ÖYLE OLMASI GEREKİYORDU...
BU GEMİ YENİ ADAYLARIN EĞİTİMİNDE KULLANILACAK...
ÇOCUKLAR DENEME UÇUŞU YAPACAKLARINI ÖĞRENİNCE KİMBİLİR NE KADAR SEVİNECEKLER!

DAHA SONRA UZAY AKADEMISINDE..
BUGÜNKÜ EĞİTİM KONUSU HAYAT KURTARMA... BİRİNİN GEMİDEN DÜŞTÜĞÜNÜ VE ONU KURTARMAMIZ GEREKTİĞİNİ VARSAYIN!
HEY BUNDAN KOLAY NE VAR?

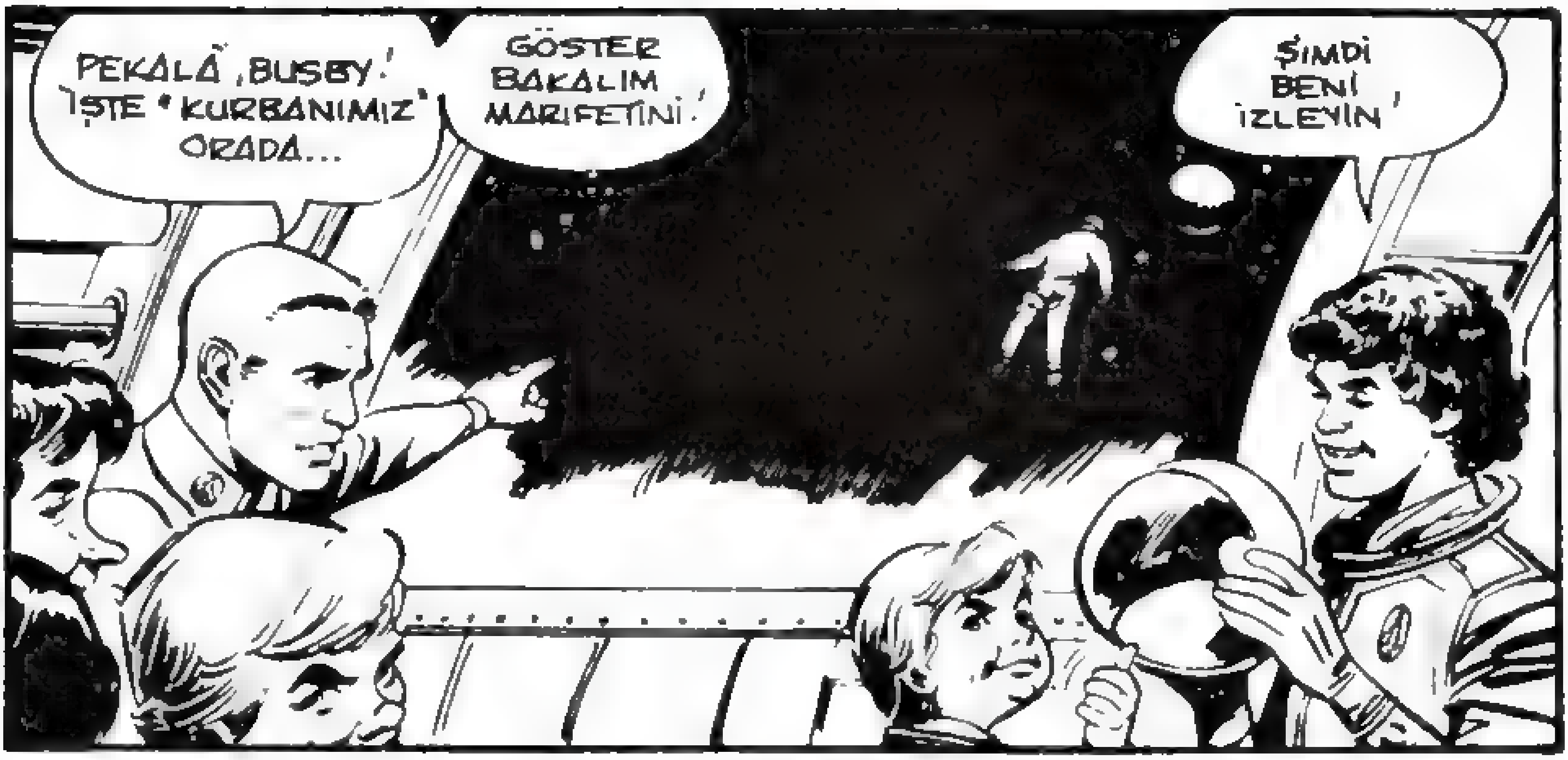
PEKALÂ, BUSBY! İŞTE "KURBANIMIZ" ORADA...
GÖSTER BAKALIM MARİFETİNİ!
ŞİMDİ BENİ İZLEYİN!

HAYDİ, BUSBY! MADEM KENDİNE O KADAR GÜVENİYORSUN..
...GİT VE BOŞLUKTA UÇAN O "ASTRONOT"U KURTAR!
MEMNUNİYETLE!

HAAH! BU IŞI DÜNYADAKİ OKULUNDA ÖĞRENMİŞ OLABİLİR...
BIR DE BURADA DENESİN BAKALIM!
UZAY TUTMASINA KARŞI HAPLARI HAZIRLAYIN ÇOCUKLAR!
BEN DE SEYRETMEK İSTİYORUM!
BUZ BUSBY BÜYÜK BIR CESARETLE ÖNE ATILMIŞTI. AMA AZ SONRA PİŞMAN OLACAKTI...
BU MANKEN ASTRONOTU GEMİYE GÖTÜRMEKTEN KOLAY NE VAR!?
BELİNE ŞU ÇENGELİ TAKTIM MI, TAMAM..!
ONU DOĞRU GEMİYE..
HAY ALLAH! ÇENGELİ DEĞDİRİNCE...
...MANKEN İLERİ FIRLADI..!
ŞİMDİ DE BEN GERİYE GİDİYORUM!

NE AKSİLİK! BEN DOKUNDUKÇA KAÇIYOR...
ŞU JET KEMERİMİ ÇALIŞTIRAYIM GÖRÜR O..
AYNI KUTUPTA STATİK ELEKTRİK YÜKÜ TAŞIDIKLARINDAN BİRBİRLERİNİ İTİYORLARDI. BUZ BUSBY BUNUN FARKINDA DEĞİLDİ...
EYVAAH!...
MİNİ JETLERİN HIZINI AYARLAYAMADIM.
UFF. KENDİNE HAKİM OL BUSBY..!
ŞIMDİ HASTALANMANIN SIRASI DEĞİL..
TAMAM ÇOCUKLAR! BU KADAR YETER...
GİDİP GETİRİN ONU..!
PEKİ EFENDİM!
BUNU HAKETMİŞTİ...
DEMEK ÇOK KOLAY HA, BUSBY?
UMARIM ARTIK DERSİNİ DAHA DİKKATLE İZLERSİN..!

DİNLE BUZ, BELKİ BAŞLANGIÇTA HATALI DAVRANIŞLARIMIZ OLDU AMA BİRLİKTE YAŞAMAK ZORUNDA OLDUĞUMUZA GÖRE...
...ARAMIZDA GEÇENLERİ UNUTALIM DİYORUM!
?!
DOST OLMAMAMIZ İÇİN HİÇ BİR NEDEN YOK...
NİYE EL SIKIŞIP HER ŞEYE YENİDEN BAŞLAMIYORUZ?
DOĞRU... NE DERSİN BU İŞE?
BIRAK BENİ RAY! BU KENDİNİ BEĞENMİŞE DERSİNİ VEREYİM!
HAYIR BUM-BUM, KENDİNE GEL! KAVGAYI UZATIRSAK SONRA HEPİMİZ PİŞMAN OLURUZ...
BİZ ONA BARIŞ ÖNERDİK.. O İSE KABUL ETMEDİ... PEKÂLÂ...
NASIL OLSA SONUNDA DİZE GELİR!

DAHA SONRA...
HEY, ÇOCUKLAR... MÜTHİŞ HABERİ DUYDUNUZ MU ?
HAYIR NEDİR, RAY ?
GORDON YENİ BİR YILDIZ GEMİSİYLE BURAYA GELİYOR '
ARAŞTIRMA GEZİSİ İÇİN DÖRDÜMÜZ SEÇİLMİŞİZ '
ZAVALLI BUZ. BU OLAĞANÜSTÜ GEZİYE KATILAMIYOR..
SANIRIM ÇOK YENİ OLDUĞU İÇİN...
COMICS
BELKİ ONUN DA BİZE KATILMASINI SAĞLAYABİLİRİZ..
İYİ FİKİR MAYK, AMA NASIL OLACAK BU İŞ ?

MM?
BİR YOL OLMALI!
EMİN MİSİN?
LİSTEYİ GÖRDÜN MÜ? BUZ BUSBY'NİN ADI DA EKLENMİŞ!
EVET AMA HİÇ HOŞUMA GİTMEDİ..
BUZ HENÜZ ÇOK TOY. BUNU MUTLAKA BABASI AYARLAMIŞTIR..
BU ÇOCUK YANLIŞ BİR İŞ YAPIP HERKESİN BAŞINA DERT OLABİLİR..
BABASI TECRÜBELİ BİR UZAY SUBAYI! GORDON'UN, OĞLUNU İDARE EDEBİLECEĞİNİ DÜŞÜNMÜŞTÜR...
BUZ'UN BU İŞLERDE İYİCE PİŞMESİNİ İSTİYOR..
UMARIM BİR SORUN ÇIKMAZ!.
SİZİ KRUVAZÖRE GÖTÜRECEK OLAN UZAY MEKİĞİ DIŞARIDA BEKLİYOR...
HAYDİ ÇOCUKLAR!!
YAŞASIN!.. YOLA ÇIKIYORUZ!
YUPPİİİİ! GORDON'U GÖRMEK İÇİN SABIRSIZLANIYORUM!
GATE

MEKİK TAM HAREKET EDECE-Ğİ SIRADA...
BİR DAKİKA! BİRİ DAHA GELİYOR... ÖĞRENCİ...
...BUZ BUSBY!
NEE?
ÇOK GEÇMEDEN UZAY MEKİĞİ DEV YILDIZ GEMİSİNE KENET-LENDİ...
DÖRT AFACAN HEYECANDAN YER-LERİNDE DURAMIYORLARDI...
KAPI AÇILINCA HEMEN YILDIZ GEMİ-SİNE GEÇTİLER...
GORDON!
YAŞASIN... SONUNDA KAVUŞTUK!
RAY! VİLLİ! BUM-BUM! MAYK!
BİZİM GİBİ GÜÇLÜ BİR TAKI-MI KİMSE AYIRAMAZ, DEĞİL Mİ ÇOCUKLAR?!

BASKI: GÜNDOĞDU MATBAACILIK TEL:26 38 07

GORDON Gençlik Mecmuası-Sahibi ve Sorumlu Yönetmeni:M.SEZEN YALÇINER
İdare Yeri : Klodfarer Cad. No: 16 İSTANBUL - Tel : 22 45 32

GORDON
GORDON
GORDON
50 LİRA